



Síntesis

IV Encuentro Red de Investigadoras UdeC

3 de diciembre | 12:00 horas | Auditorio Juan Perelló

Misión y objetivos de la Red

Misión

Generar un espacio colaborativo orientado a apoyar las carreras en investigación de las mujeres que la integran, contribuyendo así a la disminución de las brechas de género en estos ámbitos.

Objetivos

- Visibilizar la contribución que como mujeres hacemos al desarrollo de las ciencias, la generación de conocimientos y la creación artística.
- Promover el aprendizaje continuo y el intercambio de saberes entre distintas generaciones y áreas disciplinares.
- Difundir conocimientos fuera de la Universidad y la academia, aportando en la democratización y acceso abierto a las ciencias.



● **Funcionamiento de la Red**



Periodicidad de los encuentros de la Red de Investigadoras Udec

Uno al semestre. El objetivo de estos es evaluar nuestro trabajo y proponer acciones y actividades.



Vías de comunicación

Internas: Teams

En las carpetas de Teams de la Red, están disponibles las síntesis de los encuentros, así como información sobre actividades que se ha compartido a través de esa vía. Se invita a hacer uso de esta plataforma para que las investigadoras difundan información que puedan ser de interés general o en las que requieran apoyo en difusión y asistencia.

Externas: Correo UdeC



Orgánica

Durante la primera etapa de trabajo de la Red, la coordinación y gestión de la Red estuvo a cargo del Proyecto InES de Género, sin embargo, en el II Encuentro se acordó avanzar hacia una directiva autónoma. Ante eso, se propuso considerar representación de todas las facultades en la posible mesa directiva, lo que se espera comenzar a definir durante el III encuentro de la Red.

● **¿Quiénes somos?**



Desde el primer encuentro de la Red el número de integrantes se ha mantenido en ascenso. Las académicas, independiente de su jerarquía, representan el mayor número de integrantes de la Red (114), seguidas por estudiantes de postgrado (69) y finalmente profesionales de investigación (25).

Afiliación institucional	Cantidad
Estudiante de postgrado	75
Profesora asistente	47
Profesora asociada	36
Colaboradora académica	27
Profesional de I+D+i+e	25
Profesora titular	13
Total general	223

¿De dónde venimos?

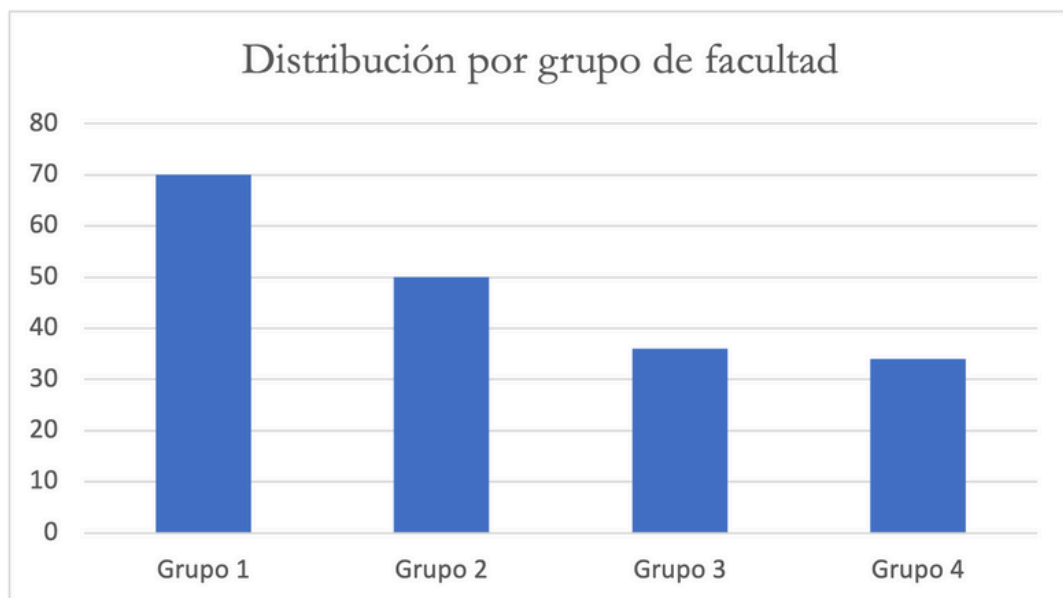

Grupo 1: Humanidades y Arte; Ciencias Jurídicas y Sociales; Educación: Ciencias Sociales; Arquitectura, Urbanismo y Geografía ; Escuela de Educación del Campus Los Angeles. **Grupo 2:** Medicina; Odontología; Ciencias Biológicas; Ciencias Veterinarias; Farmacia; Enfermería. **Grupo 3:** Ciencias Naturales y Oceanográficas; Agronomía; Ciencias Forestales; Ingeniería Agrícola; Centro Eula; Escuela de Ciencias y Tecnologías del Campus Los Ángeles. **Grupo 4:** Ingeniería; Ciencias Económicas Administrativas; Ciencias Físicas y Matemáticas; Ciencias Químicas; Instituto GEA; Escuela de Administración y Negocios del Campus Chillán.



🎯 Actividades y acciones desarrolladas

● **Caleidoscopio de mujeres II** | Escuela de Verano 2024

La actividad tuvo dos momentos. El primero, “Simposio género e interdisciplina”, cuyo objetivo fue conocer y difundir investigaciones UdeC que incorporan el enfoque de género y la interdisciplina. Y el segundo, “Picnic de saberes, ciencia y creación”, en donde exploramos las trayectorias de mujeres UdeC en distintas áreas de la creación de conocimientos, destacando sus contribuciones, avances y desafíos en el contexto intra y extrainstitucional.

● **Ciclo de mentorías para la postulación a proyectos** | Marzo-Abril 2024

Instancia de apoyo entre investigadoras para la postulación a proyectos de financiamiento interno y/o externo. En esta primera versión, se dieron 5 mentorías en las cuales participaron estudiantes de postgrado y académicas, orientadas a robustecer proyectos de investigación e innovación a distintas escalas de avance.

● **I Seminario: Mujeres, feminismos y universidad** | 21 de marzo

Re-conocer la historia de las mujeres en la Universidad de Concepción, así como también los distintos procesos de incorporación del enfoque de género y las agencias del movimiento feminista en nuestra universidad.

● **Ronda de saberes: Taller de herramientas para la investigación** | 9 de mayo

Entregar herramientas para impulsar y fortalecer proyectos de investigación, así como difundir información respecto de oportunidades de financiamiento.

● **Congreso CTCI+Género, Talca** | 6 y 7 de junio

Los proyectos InES Género de la UdeC, U Talca y U Autónoma de Chile, organizaron el primero Congreso CTCI+Género, en el que participaron 15 investigadoras de la Red presentando sus trabajos e investigaciones.

● III Encuentro Red de Investigadoras UdeC | 24 de junio

Tuvo por objetivo evaluar el funcionamiento de la Red y sus acciones, así como proyectar el trabajo de ésta para el segundo semestre de 2024. Además se discutió respecto de la estructura orgánica de la Red, ante lo cual se decidió realizar una votación para elegir la mejor fórmula

La votación se realizó a través de un formulario virtual, el que estuvo abierto por tres semanas. Finalizado ese periodo, se registraron 57 respuestas, cuyos resultados se presentan a continuación.

Opción A: Una académica por cada grupo de facultad (en total 4) + Una representante de estudiantes de postgrado + Una representante de profesionales I+D+i+e

Opción B: Una académica por cada grupo de facultad (en total 4) + Una representante de estudiantes de postgrado + Dos representantes de profesionales I+D+i+e

Opción C: Una académica por cada grupo de facultad (en total 4) + Una académica del campus Los Ángeles + Una académica del campus Chillán + Una representante de estudiantes de postgrado + Una representante de profesionales I+D+i+e

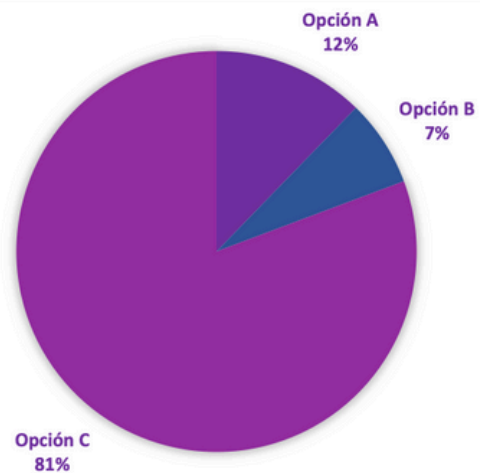

● Taller de comunicación científica | 20 de agosto

El propósito de la actividad fue entregar herramientas y estrategias para impulsar y fortalecer la divulgación y difusión de conocimientos asociados a proyectos y líneas de investigación. Fue impartida por Teresa Paneque, astrónoma, escritora y divulgadora científica.

● II Seminario ¿Cómo hacer investigación feminista? | 3 de octubre

Bajo el título “¿Cómo hacer investigación feminista?”, este seminario tuvo por objetivo conocer y discutir sobre investigaciones con enfoque feminista. Para eso, la actividad tuvo dos momentos: uno centrado en comentar las bases teóricas y metodológicas de las epistemologías feministas; y otro orientado a dar a conocer casos de investigaciones feministas desarrolladas por investigadoras de la provincia.



● 1º Congreso de Investigadoras | 13, 14 y 15 de noviembre

En línea con los objetivos de la Red de Investigadoras UdeC, de visibilizar la contribución que como mujeres hacemos al desarrollo de las ciencias, la generación de conocimientos y la creación artística, se realizó el I Congreso de Investigadoras UdeC, instancia que buscó difundir el quehacer de investigadoras de nuestra Universidad, así como promover la generación de redes de trabajo colaborativo.

Se presentaron 24 trabajos de investigación, en modalidad de poster y ponencia, y asistieron más de 100 personas al evento.

● Guía de Investigadoras

Se elaboraron fichas de las investigadoras que integran la Red, a partir de la información aportada por cada una. El objetivo es contar con una guía que permita conocer las líneas de investigación y trabajo de las investigadoras, favoreciendo el desarrollo de redes de trabajo colaborativo. Actualmente Fichas académicas que estén a disposición de las integrantes de la Red, como una forma rápida y eficiente de visibilizarse y conocerse entre sí.

● Proyecciones y continuidad de la Red

Pese al corto tiempo de funcionamiento de la Red, este ha resultado ser un espacio valioso para las investigadoras que la integran. Para éstas, la participación en la Red ha favorecido el desarrollo de sus carreras de investigación, ya sea a través de la adquisición de nuevos saberes (metodologías, divulgación científica, interdisciplina y enfoque de género) o de la ampliación y consolidación de sus redes de trabajo. La autoevaluación que ellas realizan plantea la relevancia de continuar con su funcionamiento, al ser uno de los pocos espacios que existen para encontrarse con investigadoras de distintas facultades y disciplinas.

Dada la finalización del proyecto InES Género, para continuar con el funcionamiento de la Red se decidió conformar una coordinación transitoria integrada por investigadoras que durante el IV Encuentro se ofrecieron voluntariamente para articular el trabajo de este espacio hasta que se conforme la orgánica definitiva.

Esta coordinación transitoria está integrada por: **Elisabet Prudent Soto**, académica de la Facultad de Humanidades y Arte; **Debbie Álvarez Cruces**, académica de la Facultad de Odontología; **Carolin Isabel Adam**, académica de la Facultad de Humanidades y Arte; **María José Cares Geoffroy**, académica de la Escuela de Educación del Campus Los Ángeles, y **Ana Aravena Riquelme**, estudiante del Doctorado en Historia;